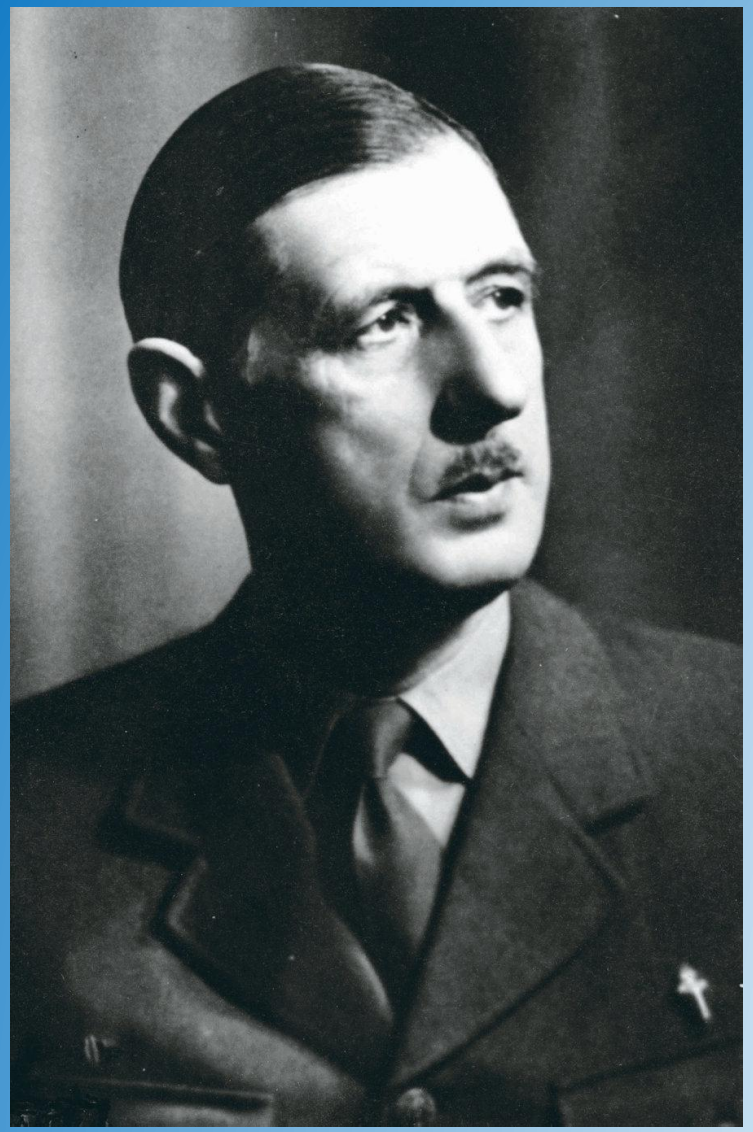

De Gaulle et la France libre à Londres en 1940

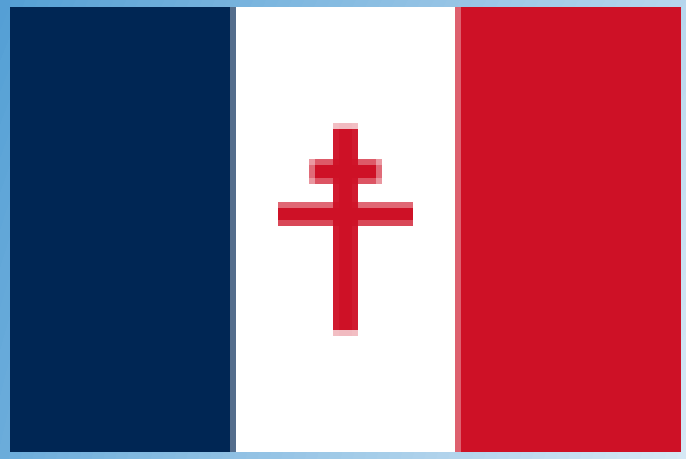

Drapeau officiel

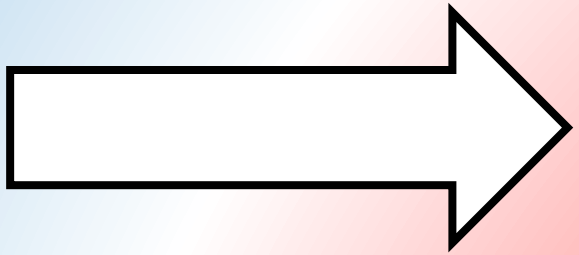

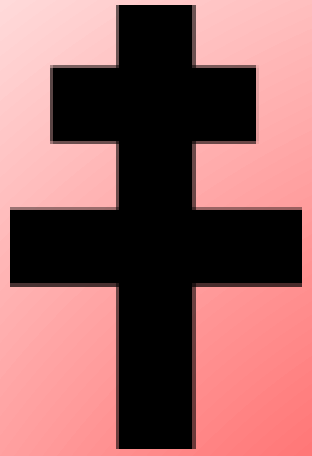

Emblème officiel

Que faisait le général avant son appel à la résistance?

- avril-mai 1940 : chargé de former, puis de commander la 4e Division cuirassée

Remporte un des rares succès de l'armée française durant l'offensive allemande de mai et juin 1940

- 5 juin 1940 : nommé sous-secrétaire d'État à la Défense nationale dans le gouvernement de Paul Reynaud

- 16 juin 1940 : le général de Gaulle est de retour d'un voyage à Londres alors que la formation d'un gouvernement dirigé par le maréchal Pétain se profile.

- Veut poursuivre le combat - repart, seul, pour Londres dès le lendemain. Le premier ministre britannique Winston Churchill lui accorde son soutien et l'autorise à s'exprimer dès le soir du 18 juin sur les ondes de la BBC pour s'adresser au peuple français.

Appel 18 juin 1940

- Enregistré à 18h00 pour être diffusé à 22h00

- Le général s’adresse « aux officiers, aux soldats, aux ingénieurs et ouvriers [qu’il invite] à le rejoindre et à poursuivre la lutte »

Texte de l'appel du 18 juin 1940

« Les chefs qui, depuis de nombreuses années, sont à la tête des armées françaises, ont formé un gouvernement. Ce gouvernement, alléguant la défaite de nos armées, s'est mis en rapport avec l'ennemi pour cesser le combat.
Certes, nous avons été, nous sommes submergés par la force mécanique, terrestre et aérienne de l'ennemi.
Infiniment plus que leur nombre, ce sont les chars, les avions, la tactique des Allemands qui nous font reculer. Ce sont les chars, les avions, la tactique des Allemands qui ont surpris nos chefs au point de les amener là où ils en sont aujourd'hui.
Mais le dernier mot est-il dit ? L'espérance doit-elle disparaître ? La défaite est-elle définitive ? Non!
Croyez-moi, moi qui vous parle en connaissance de cause et vous dis que rien n'est perdu pour la France.
Les mêmes moyens qui nous ont vaincus peuvent faire venir un jour la victoire.

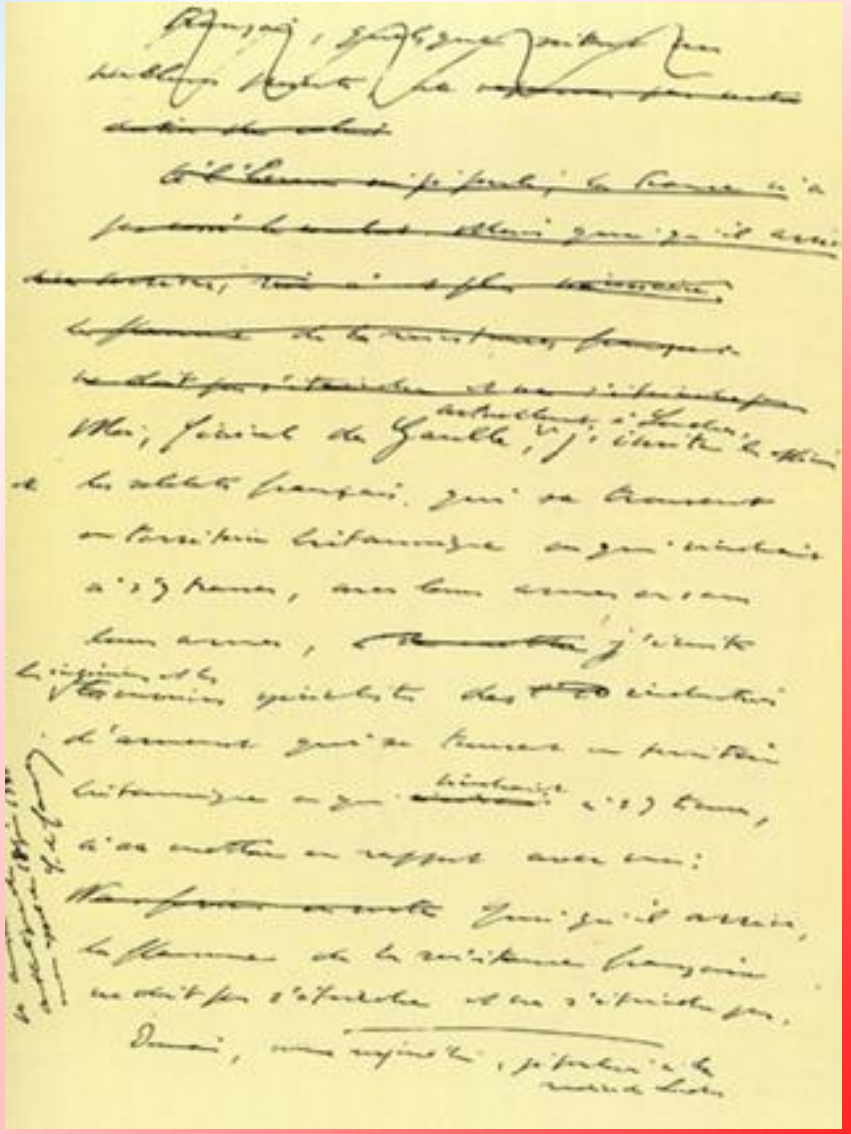

Car la France n'est pas seule ! Elle n'est pas seule ! Elle n'est pas seule ! Elle a un vaste Empire derrière elle. Elle peut faire bloc avec l'Empire britannique qui tient la mer et continue la lutte. Elle peut, comme l'Angleterre, utiliser sans limites l'immense industrie des Etats-Unis.
Cette guerre n'est pas limitée au territoire de notre malheureux pays. Cette guerre n'est pas tranchée par la bataille de France. Cette guerre est une guerre mondiale. Toutes les fautes, tous les retards, toutes les souffrances n'empêchent pas qu'il y a, dans l'univers, tous les moyens pour écraser un jour nos ennemis. Foudroyés aujourd'hui par la force mécanique, nous pourrons vaincre dans l'avenir par une force mécanique supérieure. Le destin du monde est là.

Moi, général de Gaulle, actuellement à Londres, j'invite les officiers et les soldats français qui se trouvent en territoire britannique ou qui viendraient à s'y trouver, avec leurs armes ou sans leurs armes, j'invite les ingénieurs et les ouvriers spécialisés des industries d'armement qui se trouvent en territoire britannique ou qui viendraient à s'y trouver, à se mettre en rapport avec moi.
Quoi qu'il arrive, la Flamme de la résistance française ne doit pas s'éteindre et ne s'éteindra pas. Demain, comme aujourd'hui, je parlerai à la radio de Londres.»

A TOUS LES FRANÇAIS

La France a perdu une bataille!
Mais la France n'a pas perdu la guerre!

Des gouvernants de rencontre ont pu capituler, cédant à la panique, oubliant l'honneur, livrant le pays à la servitude. Cependant, rien n'est perdu!

Rien n'est perdu, parce que cette guerre est une guerre mondiale. Dans l'univers libre, des forces immenses n'ont pas encore donné. Un jour, ces forces écraseront l'ennemi. Il faut que la France, ce jour-là, soit présente à la victoire. Alors, elle retrouvera sa liberté et sa grandeur. Tel est mon but, mon seul but!

Voila pourquoi je convie tous les Francais, où qu'ils se trouvent, à s'unir à moi dans l'action, dans le sacrifice et dans l'espérance.

Notre patrie est en peril de mort.
Luttons tous pour la sauver!

VIVE LA FRANCE !

TO ALL FRENCHMEN...

LONG LIVE FRANCE!

GÉNÉRAL DE GAULLE

QUARTIER-GÉNÉRAL,
4, CARLTON GARDENS,
LONDON, S.W.1

- Chronologie

- 22 juin 1940 : Rethondes. Signature de l'armistice entre la France de Vichy et l'Allemagne Nazie. La France est divisée en une zone occupée par l'armée allemande et une zone « libre », où le gouvernement sous la direction de Pétain s'installe à Vichy, et où la France conserve un semblant d'indépendance.

- 28 juin 1940 : Le général de Gaulle est reconnu comme le «chef des Français libres» par le gouvernement britannique.

- 01 juillet 1940 : Création de l'AJ (Armée juive), mouvement de résistance juif qui deviendra plus tard l'Organisation Juive de Combat (OJC), présente sur tous les fronts de combat contre l'occupant.

- 03 juillet 1940 : Attaque anglaise contre les navires Français à Oran et Mers-el-Kebir.

- 19 juillet 1940 : Nouvelle – Calédonie se relie à la France Libre.

- 07 août 1940 : Accord de Chequers, accorde au mouvement FFL le caractére d'un gouvernement régulier en devenir.

- 15 août 1940 : 2721 volontaires composent la « 1ere brigade de légion française » ou « légion de Gaulle » basée en Grande Bretagne.

- Automne 1940 : Unité militaire féminine créée – le Corps féminin

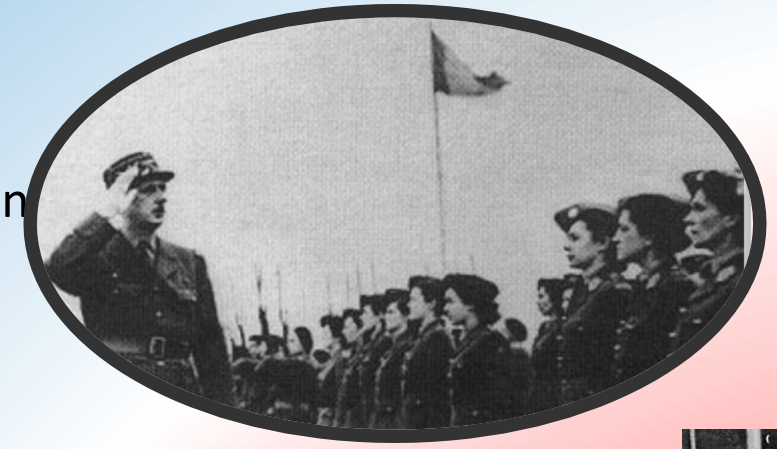

Gouvernement de de Gaulle :

- **René Pleven**, commissaire à l'Économie, aux Finances, et aux Colonies. Chargé de la coordination des départements administratifs civils ;

- Général de division **Paul Legentilhomme**, commissaire à la Guerre ;

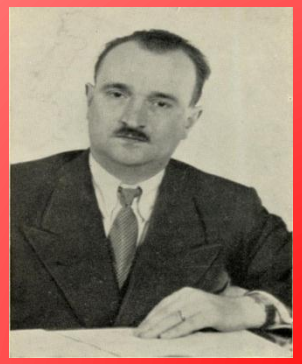

- **Maurice Dejean**, commissaire aux Affaires étrangères jusqu'au 18 octobre 1942 (révocation), remplacé en intérim par René Pleven puis par René Massigli ;

- **René Cassin**, commissaire à la Justice et Instruction publique ;

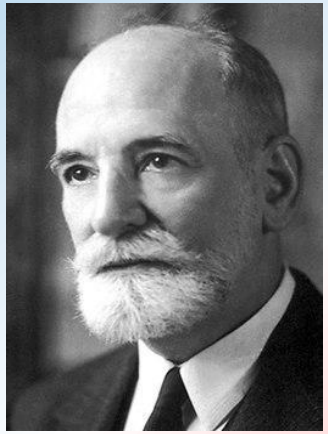

- **André Diethelm**, commissaire à l'Action dans la métropole, au Travail, et à l'Information ;

- **André Philip**, commissaire à l'Intérieur à partir du 27 juillet 1942 ;

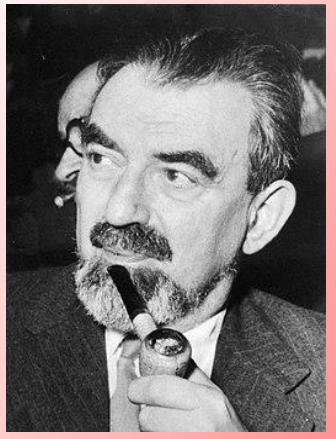

- **Jacques Soustelle**, commissaire à l'Information à partir du 27 juillet 1942 ;

- général de brigade aérienne **Martial Valin**, commissaire aux Forces aériennes ;

- vice-amiral **Émile Muselier**, commissaire à la Marine et à la Marine marchande, jusqu'au 3 mars 1942 (démission)

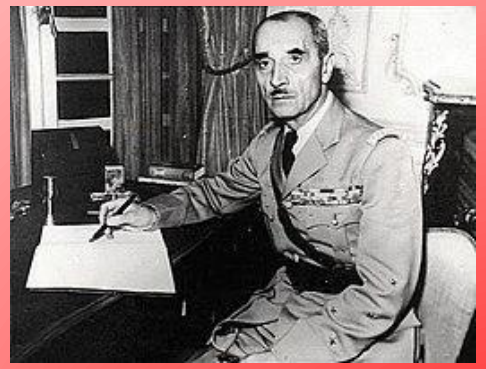

- général de corps d'armée **Georges Catroux**, commissaire sans département à partir du 4 mars 1942 ;

- contre-amiral **Georges Thierry d'Argenlieu**, commissaire sans département à partir du 4 mars 1942;

Soutien des alliés

- Sous-marin Rubis – affecté à la Royal Navy en avril 1940

- Pilotes français engagés dans la RAF (ex: René Mouchotte)

- La BBC ainsi que plusieurs journaux clandestins ont appelé les Français à manifester à l'occasion de nombreuses fêtes symboliques. Ces émissions de la BBC ont permis de propager le message du général

- Eté 1940 : les Forces Françaises libres comptent environ 7000 hommes, avec peu d'expérience et très jeunes, la foi en la victoire les motive. Les effectifs augmentent ensuite avec les ralliements des territoires de l'Empire. En décembre 1940 les FFL comptent 27000 hommes.

Sources des images

Photo de Gaulle: https://www.humanite.fr/charles-de-gaulle-emu-rend-un-vibrant-hommage-aux-resistants-640466

Photo drapeau France libre: https://www.google.com/imgres?imgurl=https%3A%2F%2Fupload.wikimedia.org%2Fwikipedia%2Fcommons%2Fthumb%2F0%2F03%2FDrapeau_France_Libre_Courseulles_Normandie.jpg%2F220px-Drapeau_France_Libre_Courseulles_Normandie.jpg&imgrefurl=https%3A%2F%2Ffr.wikipedia.org%2Fwiki%2FFrance_libre&tbnid=VsXvfuJYjJDWcM&vet=12ahUKEwiBzLy3tYboAhVC_4UKHX8IDG0QMygJegUIARDwAQ..i&docid=A9TYGDu8q3ZKBM&w=220&h=288&q=de%20gaulle%20et%20la%20france%20libre&client=firefox-b-d&ved=2ahUKEwiBzLy3tYboAhVC_4UKHX8IDG0QMygJegUIARDwAQ

Drapeau et emblème officiels: https://fr.wikipedia.org/wiki/France_libre

Photo studio de la BBC: https://unesco.delegfrance.org/L-appel-du-18-juin-1940-Focus-Memoire-du-Monde-Numero-3-12-2593

Image Appel à tous les Français: http://www.cndp.fr/crdp-reims/memoire/bac/2GM/etudes/01appel.htm

Photo texte appel du 18 juin: https://www.les-crises.fr/l-appel-du-18-juin-du-general-de-gaulle/

Photo de Gaulle et corps volontaires féminines: http://www.charles-de-gaulle.org/lhomme/dossiers-thematiques/debuts-de-france-libre/de-gaulle-volontaires-feminines-forces-francaises-libres/

Photo René Pleven: https://fr.wikipedia.org/wiki/Ren%C3%A9_Pleven

Photo Paul Legentilhomme: https://www.ordredelaliberation.fr/fr/compagnons/paul-legentilhomme

Sources des images

Photo Maurice Dejean: https://www.google.com/imgres?imgurl=https%3A%2F%2Fi.ebayimg.com%2Fimages%2Fg%2FM24AAOSwNSxVXuh2%2Fs-l300.jpg&imgrefurl=https%3A%2F%2Fwww.ebay.fr%2Fitm%2FWWII-MAURICE-DEJEAN-FRANCE-LIBRE-COMME-LE-GeNeRAL-DE-GAULLE-GUERRE-POLITIQUE-%2F281699662363&tbnid=pZ5Pt5w2v_rI5M&vet=12ahUKEwjWx8ervIboAhWY0oUKHd0ZBMAQMygEegUIARDYAQ..i&docid=APpZB9UPzMJBMM&w=194&h=300&q=maurice%20dejean&client=firefox-b-d&ved=2ahUKEwjWx8ervIboAhWY0oUKHd0ZBMAQMygEegUIARDYAQ

Photo René Cassin: https://fr.wikipedia.org/wiki/Ren%C3%A9_Cassin

Photo André Diethelm: https://www.senat.fr/senateur-4eme-republique/diethelm_andre0218r4.html

Photo André Philip: https://fr.wikipedia.org/wiki/Andr%C3%A9_Philip

Photo Jacques Soutelle: https://fr.wikipedia.org/wiki/Jacques_Soustelle

Photo Martial Valin: https://www.ordredelaliberation.fr/fr/compagnons/martial-valin

Photo Emile Muselier: https://fr.wikipedia.org/wiki/%C3%89mile_Muselier

Photo Georges Catroux: https://fr.wikipedia.org/wiki/Georges_Catroux

Photo Georges Thierry d’Argenlieu: https://fr.wikipedia.org/wiki/Georges_Thierry_d%27Argenlieu

Bibliographie

LECOQ, Tristan, 1940 Entrer en Résistance: Comprendre, Refuser, Résister. *La Lettre de la Fondation de la Résistance,* septembre 2019, numéro 98, p4-7

L'appel du 18 juin: une autre analyse de la défaite et du conflit. *La Lettre de la Fondation de la Résistance,* septembre 2019, numéro 98, p13

Le corps féminin des volontaires françaises. *La Lettre de la Fondation de la Résistance,* septembre 2019, numéro 98, p17

Des Français parlent aux Français. *La Lettre de la Fondation de la Résistance,* septembre 2019, numéro 98, p26

Des territoires et des hommes ralliés en 1940. *La Lettre de la Fondation de la Résistance,* septembre 2019, numéro 98, p30-31

Ce que sait la France libre des débuts de la Résistance en métropole. *La Lettre de la Fondation de la Résistance,* septembre 2019, numéro 98, p33

Sitographie:

France Libre. *In Wikipédia, l'encyclopédie libre en ligne,* consulté en novembre 2019, https://fr.wikipedia.org/wiki/France_libre

Charles de Gaulle. *In Wikipédia l'encyclopédie libre en ligne,* consulté en décembre 2019, https://fr.wikipedia.org/wiki/Charles_de_Gaulle

Texte de l'appel du 18 juin. http://www.cher.gouv.fr/content/download/12058/81263/file/Appel+du+18+juin+1940.+de+Gaulle.pdf